ANNUAIRE DES CLUBS SPORTIFS adhérant à l'OMS

2023

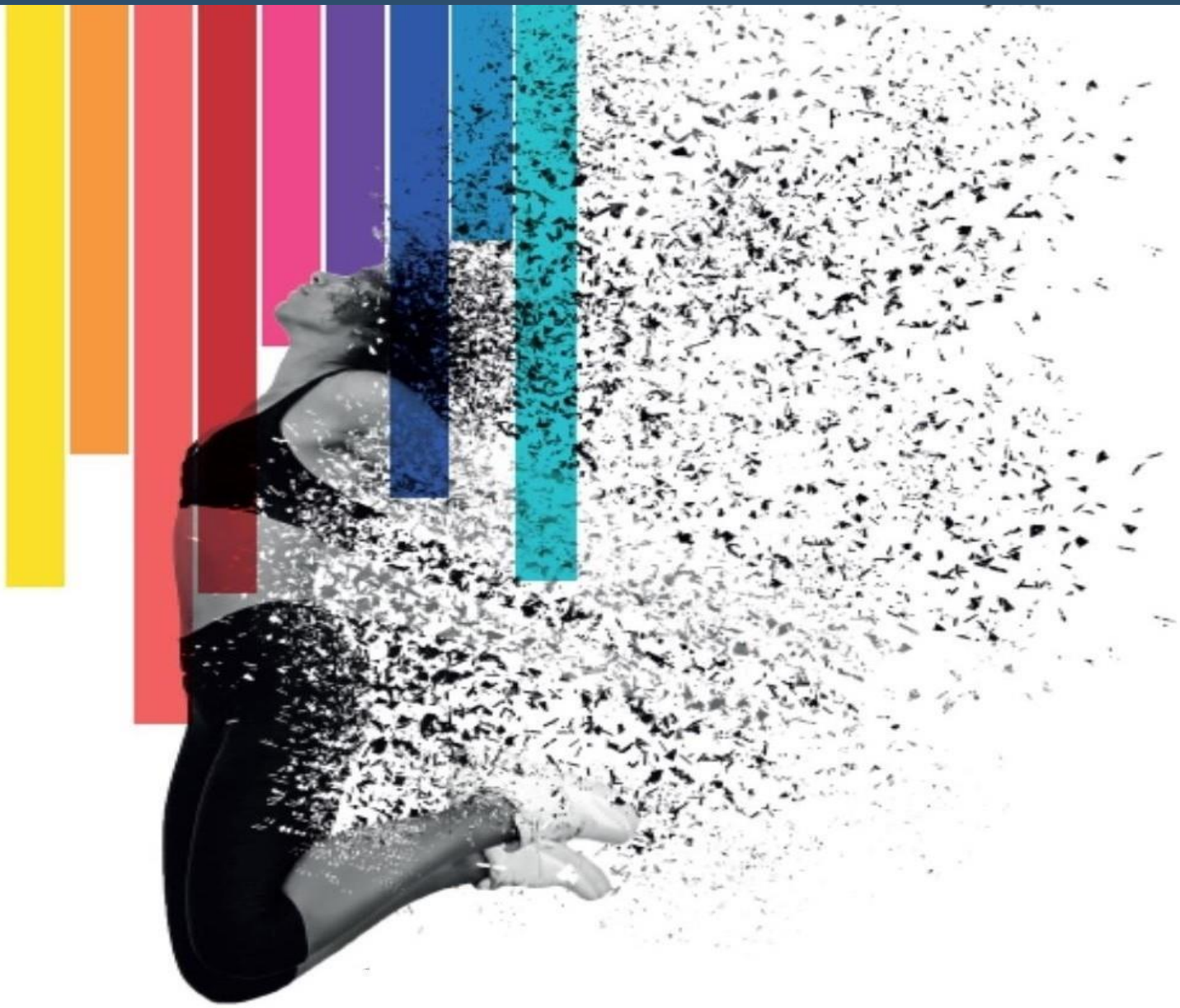

Office MUNICIPAL DES SPORTS de SEMUR en AUXOIS

Sommaire

- Mot du président de l'OMS — Page 3
- L'Office Municipal des Sports — Pages 4 à 5
- Les infrastructures sportives à Semur en Auxois — Pages 6 à 7
- Le sport scolaire — Page 8
- Le sport santé — Page 9
- Les sports semurois de A à Z — Pages 10 à 17
- Les manifestations de l'OMS — Pages 18 à 19

Mot du president de l'OMS

Toujours un vaste choix de pratiques

C'est avec plaisir que nous vous presentons cette nouvelle édition de l'annuaire des sports de l'OMS de Semur en Auxois.

Au fil de ses pages, vous découvrirez la richesse de l'offre sportive presente sur notre territoire.

Apres les annees 2020 et 2021 très compliquées pour le sport et les activites physiques, les associations de l'OMS ont hâte de reprendre normalement leurs activites.

C'est ainsi que vous pourrez, des maintenant, avoir acces à un large choix de pratiques de compétition, de loisir ou d'entretien.

A nos yeux, le sport est bien plus que le sport, bien davantage que de l'entrainement suivi de résultats chronométrés, mesurés et chiffrés. C'est de la santé en plus sur tous les plans.
C'est de la connaissance de soi, de l'apprentissage de l'effort, du respect, du dépassement de soi, de la solidarité, du lien social, du plaisir de vivre ensemble.

Et pour notre OMS, c'est d'abord dans les clubs que peut naitre et soufler cet "esprit du sport" auquel nous sommes très attachés.

C'est pour cette raison que nous regroupons tous les clubs qui partagent cette philosophie, que nous les rassemblons pour dynamiser leurs pratiques diverses, pour les soutenir, pour nous en faire les avocats inlassables aupres des collectivites.

Et sur ce plan, la famille sportive semuroise est riche de reussites régionales, nationales, et internationales.

Bonne lecture et bonne année sportive à toutes et à tous !

Christophe PAIN

L'Office Municipal des Sports

Président
PAIN Christophe

Président d'honneur
PINEAU Jean Louis

Vice-Président
LEPEE Guy

Vice-Président
TOGGWILER Hervé

Trésorier
DURUPT Claude

Trésorière adjointe
LEQUESNE Catherine

Secrétaire
CHAUMET Carole

Membres :

- BOURIOT Jérémy
- BOURREL Pierre
- CHARLES Christian
- DEPINOY Thierry
- DESVIGNES Olivier
- FINELLE Pierre
- GENTY Marc
- JOUVELLIER Gérard
- MARION Patrick
- MOREAU Jean François
- PAIN Martine
- PINARD Sebastien
- SOKOL Pierre
- WERNER Christine
- ZANCONATO Bruno

L'Office MUNICIPAL DES SPORTS

L 'Office Municipal des Sports en 4 questions/réponses

L' OMS, c'est quoi ?

C'est une structure (associative) de concertation entre la municipalité et tous les acteurs de l'EPS et du sport sur la commune.

Quel est le rôle de l'OMS ?

Il réfléchit et agit pour favoriser la pratique et le développement de l'EPS et du sport à Semur en Auxois :

- Réflexion sur l'évolution des infrastructures sportives
- Mise en place et suivi de criteres d'attribution des subventions
- Aide aux clubs (diffusion d'informations, conseils pour les demandes de subvention, secrétariat, coupes et récompenses, échanges sportifs avec les villes jumelles, déplacement des sportifs, organisation de manifestations…)
- Mise en place de manifestations sportives (Foulees d'Automne, Palmares sportifs, corpos, …)
- Organisation d'un Centre de Découvertes Sportives et Artisitiques pour les 6-17 ans pendant les vacances scolaires.

Comment est-il dirigé ?

Par un comité directeur composé majoritairement de representants des associations sportives locales mais également de representants du Conseil Municipal et de personnes extérieures sollicitees pour leurs compétences particulieres.

Comment le contacter ?

En joignant le Bureau de l'OMS aux coordonnees indiquees ci-dessous :

- Par mail : oms-cdsa@sfr.fr
- Par téléphone : 03 45 33 91 88 / 06 17 03 31 76
- Sur place : 9 rue du champ de foire / 21140 Semur en Auxois

Horaires :

Du lundi au vendredi
De 8h30 à 12h30 et de 14h00 à 17h00

Les infrastructures sportives à Semur en Auxois

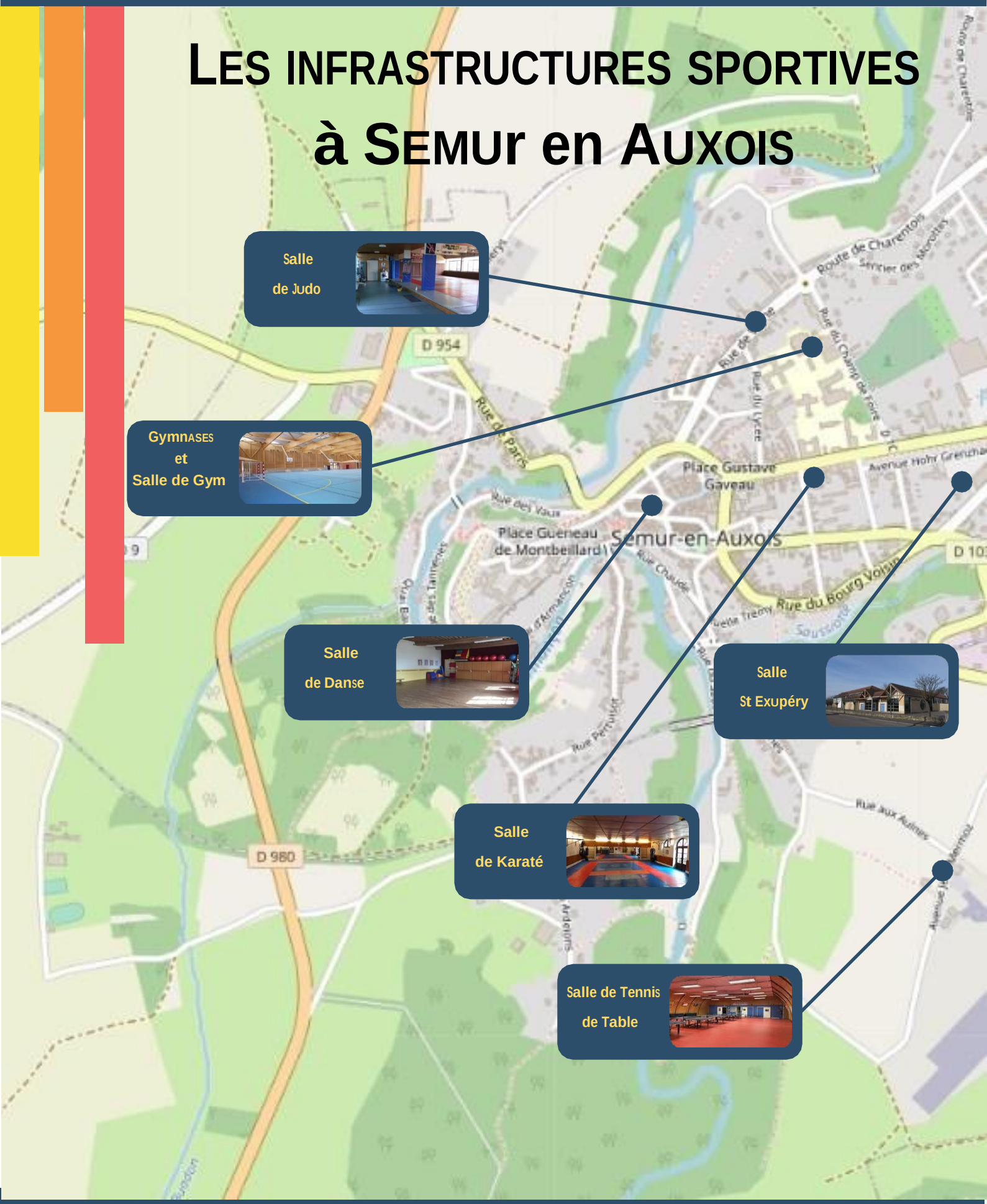

Stade d'athlétisme
Terrains de Tennis
Terrains de Football
Complexe de Tir à l'arc
Salle de Boxe
Terrains de Pétanque
Aérodrome
D 103N
Rue des Alouettes
Rue de Cari
Avenue Pasteur
D 1B
Avenue du Général Mazillier
D 954
Avenue de Ciney
Rue de Verdun
Rue de Belgique
D 970
D 1A
Avenue du Tir
Rue Augustin Mouchot
Route de Massène
Rue Georges Pompidou
Route de Dijon
D 103B

Le SPORT SCOLAIRE

Association Scolaire Collège Christiane Perceret

Directeur de l'établissement : LAMBERT Philippe

Responsable de l'A.S : MOTARD Christian
Téléphone : 06 62 70 78 15

Pratique reservée aux élèves du Collège C. Perceret

Adresse courrier :
8 rue du Lycée
21140 Semur en Auxois

Association Scolaire Collège Saint Joseph LaSalle

Directeur de l'établissement : FICHOT Laurent

Responsable de l'A.S : BOURIOT Jérémy
Téléphone : 03 80 97 05 82
Mail : bouriotj-stjo@outlook.fr

Pratique reservée aux élèves du Collège St Joseph

Adresse courrier :
7 rue Jean Jacques Collenot
21140 Semur en Auxois

Association Scolaire Lyçée Anna Judic

Directeur de l'établissement : NICOD Christophe

Responsable de l'A.S : TAUPENOT Brigitte
Téléphone : 06 81 69 45 41

Pratique reservée aux élèves du Lyçée A. Judic

Adresse courrier :
1 rue du champ de foire
21140 Semur en Auxois

Le SPORT SANTé

Une activité physique regulière est aussi efficace q'un médicament pour prévenir ou traiter certaines maladies. C'est pourquoi plusieurs associations sportives ont mis « les bouchees doubles » afin d'accueillir un nouveau public demandeur et laissé de côté jusqu'à maintenant.

C'est ainsi que La compagnie des Archers de l'Auxois est conventionnée Handisport et a même obtenu le Label argent de sa fédération.
L'association d'ici Danse est quant à elle conventionnée Sport Santé.

Le sport sur ordonnance a récemment fait son apparition dans le paysage législatif, sportif et médical français. Seuls les patients reconnus en affection de longue durée (ALD) peuvent en bénficier. Ce qui represente environ 10 millions de personnes, en effet la prévention primaire ainsi que le vieillissement sont exclus du dispositif.

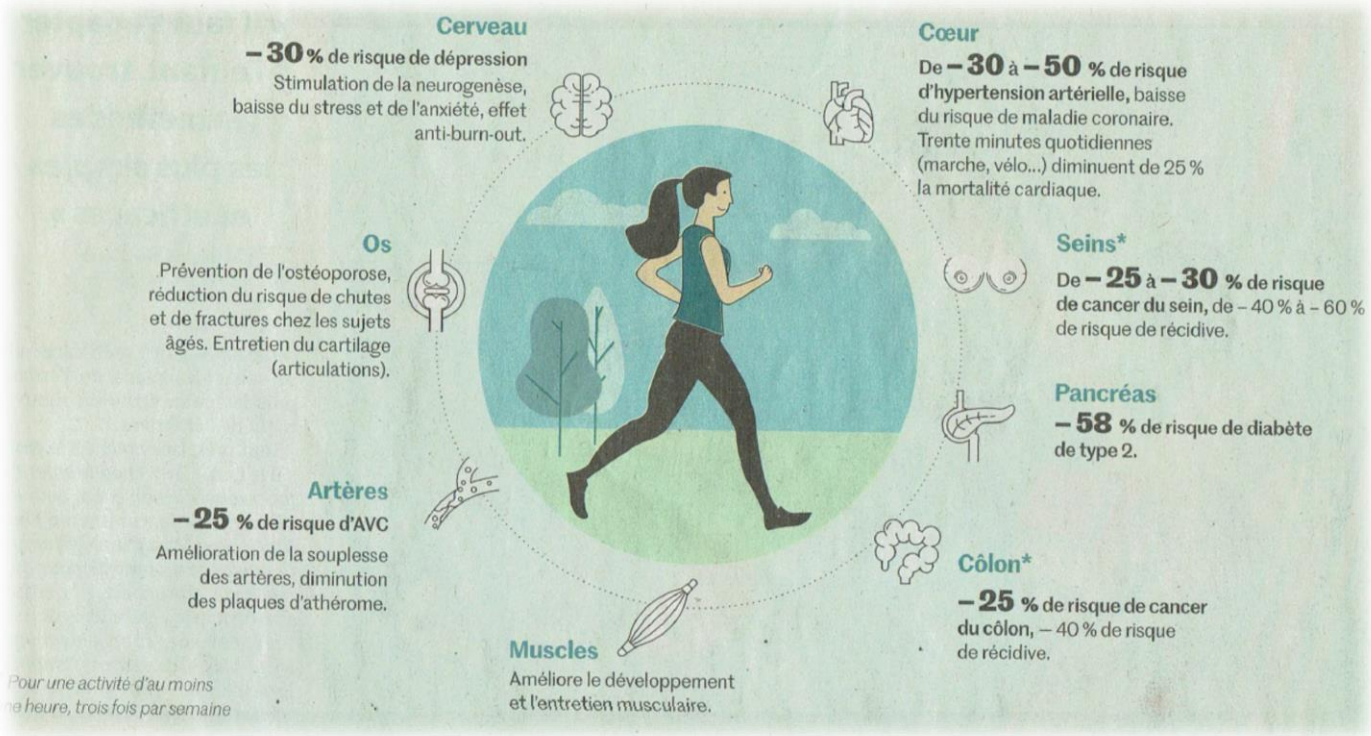

LES SPORTS SEMUROIS de A à Z

Aéronautique

President : BROCHET Alain

Téléphone : 06 80 51 42 33
Mail : LFGQ@wanadoo.fr
Site internet : www.lfgq.org/wp/

Age minimum de pratique : à partir de 13 ans

Accueil de publics spécifiques : NON (pilotage)
OUI (baptème)

Athlétisme

President : MOREAU Jean François

Téléphone : 06 84 12 12 35
Mail : secretariat@semuraa.club
Site internet : www.semuraa.club

Age minimum de pratique : à partir de 6 ans

Accueil de publics spécifiques : NON

Badminton

President : PETIDENT Jocelyn

Téléphone : 06 85 41 96 25
Mail : lydia.fleuriet@laposte.net
Mail 2 : jossfamilia@neuf.fr
Facebook : SAB 21

Age minimum de pratique : à partir de 7 ans

Accueil de publics spécifiques : OUI

- Troubles de santé
- Troubles auditifs
- Troubles psychologiques
- Troubles auditifs

Basketball

President : MASSON Thierry

Téléphone : 03 80 97 36 67
Mail : basket-club-semurois@laposte.net
Facebook : Basket club semurois

Age minimum de pratique : à partir de 6 ans

Accueil de publics spécifiques : NON

Cyclisme

President : DE VECCHI Jean Marc

Téléphone : 06 82 06 67 45
Mail : pedale-semuroise21@orange.fr
Site internet : www.club.quomodo.com/pedale-semuroise-cyclisme

Age minimum de pratique : à partir de 4 ans

Accueil de publics spécifiques : NON

Cyclotourisme

President : Jean-Louis Millerat

Téléphone :06 48 23 41 74
Mail : cdurupt@hotmail.fr
Site internet : néant

Accueil de publics spécifiques : OUI

- Troubles visuels
- Troubles psychologiques

LES SPORTS SEMUROIS de A à Z

DANSE / Entretien MUSCULAIRE

Presidente : FARADJI Sylvie

Téléphone : 06 82 04 76 39
Mail : atelierdicidanse@icloud.com
Site internet : www.atelierdicidanse.com

Age minimum de pratique : à partir de 3 ans

Accueil de publics spécifiques : OUI

- Troubles de santé
- Troubles psychologiques
- Troubles visuels
- Troubles moteurs
- Troubles auditifs

Escalade

Responsable de la section : CORDIER Charles
President MPT : LEDUC Patrick

Téléphone : 03 80 97 12 17
Mail : escalade.semur@gmail.com
Site internet : www.ffme.fr/club/692/

Age minimum de pratique : à partir de 8 ans

Accueil de publics spécifiques : OUI

- Troubles moteurs
- Troubles psychologiques

Football

President : GENTY Marc

Téléphone : 06 72 88 30 03
Mail : semurepoisses.us@lbfc-foot.fr
Site internet : www.ussemurepoisses.sitew.fr

Age minimum de pratique : à partir de 5 ans

Accueil de publics spécifiques : NON

Full contact / Boxe

President : AGIER Bernard

Téléphone : 06 74 35 83 80
Mail : b.agier@orange.fr
Site internet : www.fkc-semurois.fr

Age minimum de pratique : à partir de 10 ans

Accueil de publics spécifiques : NON

Gymnastique

Presidente : LEQUESNE Catherine

Téléphone : 06 21 57 93 73
Mail : lorledor.semur.gym@hotmail.fr
Site internet : www.orledor-semuroise.monsite-orange.fr

Age minimum de pratique : à partir de 6 mois

Accueil de publics spécifiques : OUI

- Troubles psychologiques
- Troubles de santé

Handball

President : PASCAL Jérôme

Téléphone :
07.48.16.94.52
Mail : semurhbc@gmail.com
Site internet : www.hbcsemur.sitew.fr

Age minimum de pratique : à partir de 5 ans

Accueil de publics spécifiques : NON

LES SPORTS SEMUROIS de A à Z

JUDO

President : GIRARD Eric

Téléphone : 03 80 97 21 22
Mail : judoclub.semur@laposte.net
Site internet : néant

Age minimum de pratique : à partir de 4 ans

Accueil de publics spécifiques : OUI

- Troubles psychologiques
- Troubles auditifs
- Troubles visuels

Karaté / Krav Maga / Boxe Pieds Poings

President : RENEVIER Jacques

Téléphone : 06 18 79 47 94
Mail : karateclubsemurois@gmail.com
Facebook : Karaté club semurois

Age minimum de pratique : à partir de 4 ans

Accueil de publics spécifiques : NON

Marche

Presidente : NAUDOT Anne Marie

Téléphone : 06 71 77 78 00
Mail : am.naudot@orange.fr
Site internet : néant

Age minimum de pratique : tout public

Accueil de publics spécifiques : OUI

- Troubles auditifs

Nautisme

President :

BOUGEROLLE Pierrick

Téléphone : 06 41 72 72 51
Mail : clubnautiqueterresdauxois@gmail.com
Facebook : Club nautique Terres d'Auxois

Age minimum de pratique : à partir de 6 ans

Accueil de publics spécifiques : OUI

- Troubles de santé
- Troubles psychologiques

Pétanque

President : MARTENOT Patrick

Téléphone : 06 81 64 83 52
Mail : audreyfinelle@orange.fr
Site internet : non communiqué

Age minimum de pratique : tout public

Accueil de publics spécifiques : OUI

- Troubles auditifs
- Troubles de santé

Tir à l'arc

President : ARRANZ Grégoire

Téléphone : 06 80 88 68 08
Mail : cie.archers.auxois@gmail.com
Site internet : www.archers-auxois.sportsregions.fr

Age minimum de pratique : à partir de 8 ans

Accueil de publics spécifiques : OUI

- Troubles desanté
- Troubles psychologiques

OUBLES AUditifS

- TROUBLES viSUELS
- TROUBLES moteURS

LES SPORTS SEMUROIS de A à Z

Tennis

Presidente : CHAUDRON Nadège

Téléphone : 06 36 52 54 69
Mail : tennisclubsemur@hotmail.com
Site internet : néant

Age minimum de pratique : à partir de 3 ans

Accueil de publics spécifiques : OUI

- Troubles de santé

Tennis de Table

Presidente : BRESSON Séverine

Téléphone : 06 21 36 20 33
Mail : seveliam@gmail.com
Site internet : www.semurtt.free.fr

Age minimum de pratique : à partir de 4 ans

Accueil de publics spécifiques : OUI

- Troubles auditifs
- Troubles psychologiques
- Troubles de santé
- Troubles moteurs

Twirling

Presidente : VERHILLE Catherine

Téléphone : 07 71 87 17 28
Mail : twirlingdelauxois@gmail.com
Facebook : Twirling de l'Auxois

Age minimum de pratique : à partir de 3 et demi

Accueil de publics spécifiques : OUI

- Troubles de santé
- Troubles moteurs

ULM

President : BERTRU Raymond

Téléphone : 09 50 03 16 50
Mail : lesmilents@gmail.com
Site internet : www.ulm-lesmilents.fr

Age minimum de pratique : à partir de 13 ans

Accueil de publics spécifiques : NON

LES JEUNES SAPEURS POMPIERS DE SEMUR EN AUXOIS

Responsable : CHAUMET Emmanuel

Téléphone : 06 63 91 15 04
Mail : lethomasnicolas@hotmail.com
Twitter : @pompierdesemur

Age minimum de pratique : 12 à 18 ans
(inscription de 12 à 14 ans)

Accueil de publics spécifiques : NON

LES manifestations de l'OMS

Le Palmarès sportif

Un événement incontournable du sport, et des sportifs semurois en ce début d'année.

Il permet de mettre à l'honneur plus de 250 sportifs et bénévoles ayant œuvré au bon fonctionnement de leur club respectif durant l'année précédente.

Cette soirée est ponctuee par des remises de récompenses mais aussi par un show sportif et avec des invites d'honneurs à la renommée nationale ou encore internationale.

Les foulées d'automne

Depuis maintenant 39 ans, les foulées d'automne à Semur en Auxois représentent une course mythique en Côte d'Or.

Courir dans un cadre antique qu'Hercule (d'après la légende) a façonné à sa guise.

Des courses sur route pour les grands et les petits ainsi que des randonnées pédestres font de cet événement un moment convivial durant le mois d'octobre.

Environ 1000 participants amènent leur petite pierre à l'édifice dans le cadre d'octobre rose où 1 euro par participant est reversé à la ligue contre le cancer.

Le corpo inter-entreprises de pétanque

A l'arrivée des beaux jours, l'OMS organise son traditionnel corpo pétanque où une trentaine de doublettes venues des différentes entreprises du territoire s'affrontent dans la bonne humeur.

Outre le plaisir de pratiquer la pétanque, cette compétition porte bien son nom car elle permet de se retrouver dans la onvivialité.

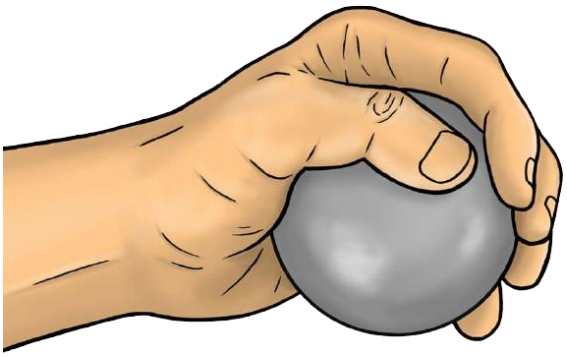

Le corpo inter-entreprises de tennis de table

Les amateurs de tennis de table s'affrontent chaque année dans un championnat loisir interentreprises -proposé par l'Office municipal des sports (OMS).

Le 27 e championnat corpo a permis ainsi à une centaine de personnes de se retrouver, se connaître durant pres de deux mois. Ce championnat loisir se joue par equipe (masculine, féminine et mixte) et s'adresse à l'ensemble des entreprises du territoire. Les rencontres se deroulent dans la salle spécifique de tennis de table, situee rue Jean-Mermoz, au terrain d'aviation de Semur en Auxois.

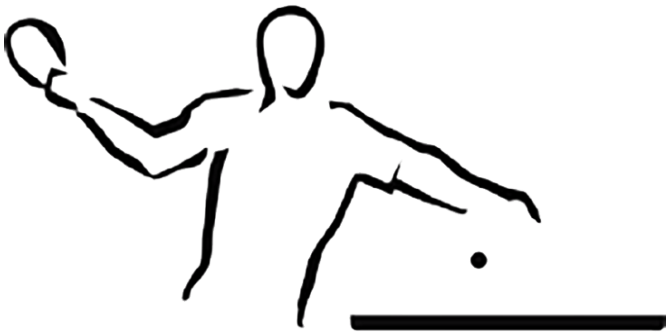

Le championnat commence en novembre et se finit fin janvier. Il se joue les jeudis soirs uniquement.
Les equipes féminines et mixtes intégrent le championnat masculin. Un classement spécifique est établi à l'issue des rencontres.

OFFICE MUNICIPAL DES SPORTS
DE SEMUR-EN-AUXOIS